

Stappenplan beeld- en geluidsopnames in de klas

1. De school waarop de opnames plaatsvinden, regelt de toestemming van (de ouders/verzorgers van) de leerlingen. Ga na of dit inderdaad geregeld is. Zo niet, dan moet je de toestemming zelf regelen. Daarvoor zijn een en bijbehorende privacyverklaring beschikbaar op de webpagina <https://www.universiteit leiden.nl/iclon/lo/informatie-voor-zittende-studenten/lesopnames>. Als er geen toestemming is verleend door de aanwezige leerlingen, mag je geen lesopnames maken.
2. Als er leerlingen in de les aanwezig zijn die geen toestemming hebben gegeven voor het maken van opnames moet je met de school en/of supervisor bespreken hoe je hiermee omgaat. Belangrijk is dat in het kader van de AVG iemand geen nadeel mag ondervinden van het weigeren van toestemming. Dat betekent bijvoorbeeld dat leerlingen geen lessen mogen mislopen omdat ze geen toestemming hebben gegeven. Ook mag de beoordeling of studievoortgang van een leerling hier niet door beïnvloed worden.
3. Voor het maken, opslaan en delen van de opnames wordt uitsluitend het gesloten systeem van iRIS Connect gebruikt. Kijk in de beslisboom (z.o.z.) hoe je in jouw situatie te werk moet gaan.
4. In het uitzonderingsgeval dat je een eigen of geleende camera moet gebruiken, zorg er dan voor dat je het videomateriaal dezelfde dag uploadt, bij voorkeur op een pc in de school. Zorg er verder voor dat je na de upload alle videomateriaal van de camera en de pc verwijdert.
5. Wis de opnames uit je iRIS Connect-account zodra je cijfer in uSis staat. Na de nominale studieduur wordt je account gedeactiveerd waarna je niet meer bij de opnames kunt komen.

Z.o.z beslisboom gebruik iRIS Connect

Versie 2.0
Juni 2020



Universiteit
Leiden
ICLON



Beslisboom gebruik iRIS Connect

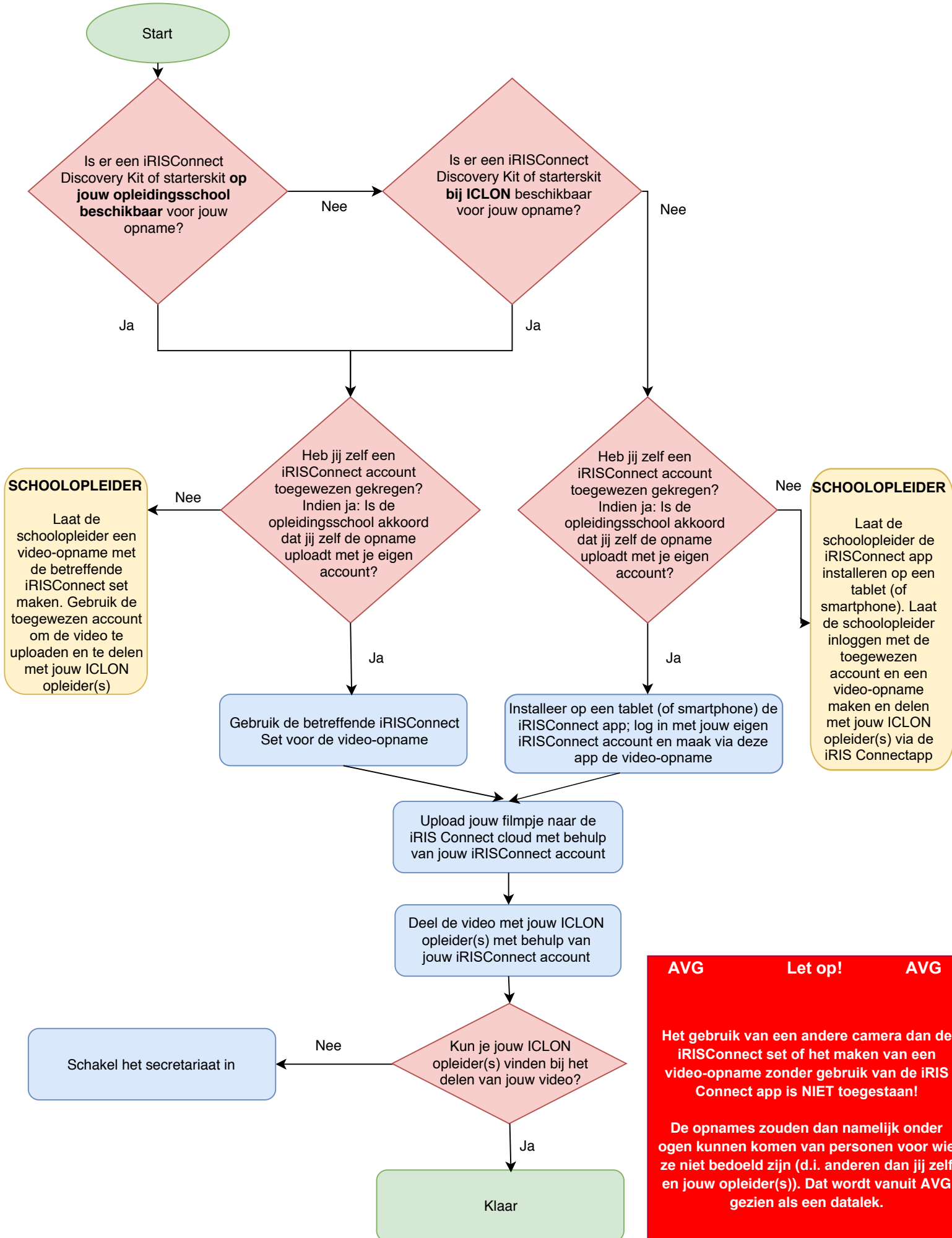

AVG **Let op!** **AVG**

Het gebruik van een andere camera dan de iRISConnect set of het maken van een video-opname zonder gebruik van de iRIS Connect app is NIET toegestaan!

De opnames zouden dan namelijk onder ogen kunnen komen van personen voor wie ze niet bedoeld zijn (d.i. anderen dan jij zelf en jouw opleider(s)). Dat wordt vanuit AVG gezien als een datalek.